EL DISEÑO DE LA COMUNIDAD POSCOVID. HOMBRES Y MUJERES CAPACES DE CREAR HOGAR

Después de haber interrumpido la Formación Permanente presencial, a causa del Covid, y después de posponer dos veces este encuentro, finalmente ha sido posible reunirnos y contar con el P. Luis Alberto Gonzalo Diez, claretiano, para acompañarnos e impulsar la necesidad de buscar y ofrecer comunidades hogar y evitar la tentación de seguir como si nada hubiera ocurrido buscando que las comunidades respondan a lo que siempre se ha hecho…

Tras más de un año de cuidados y restricciones es importante pararnos a reflexionar y sacar conclusiones que nos ayuden a responder adecuadamente… Con el Papa Francisco, el P. Gonzalo nos recordó que lo positivo de la pandemia en nuestras congregaciones puede ser la invitación para volver a la esencialidad… La pandemia ha suscitado una preocupación profunda por lo esencial y ha hecho preguntarse por el sentido y modo de vida. La situación abre nuevas expectativas en nuestras vidas **¿Cómo podemos crear espacios comunitarios que tras el drama de la Covid-19 tengan sabor a hogar? ¿Qué valores priorizar?**

La cuestión no es ni es sencilla, ni lineal. La comprensión de la persona se hace imprescindible para ofrecer los rasgos de la fraternidad. El covid hizo mella en las relaciones comunitarias y creó una debilidad relacional. "La falta y la pobreza de comunicación genera habitualmente un debilitamiento de la fraternidad a causa del desconocimiento de la vida del otro, que convierte en extraño al hermano y en anónima relación, además de crear verdaderas y propias situaciones de aislamiento y soledad"(VFC32).

Después de una invitación a la escucha como puerta abierta al encuentro, apoyado en el número 45 de Vita Consecrata, nos invitó a desplegar las siguientes velas: **la oración sincera; la confianza sin límites; la humildad; la obediencia; vivir el momento presente; la libertad interior; la gratitud**…

Recalcó la importancia del liderazgo en la comunidad. Describió las claves del liderazgo para construir comunidad: ser uno mismo el que tiene que reformarse; para liderar hay que ser persona vaciada, expropiada…; liderar es realizar un discernimiento no ideológico, sino desde la realidad; liderar es acompañar vida de personas; liderar es cuidar lo pequeño; liderar es un proceso que afronta siempre las situaciones.
Para que haya liderazgo no tenemos que disimular la realidad. Dios cuenta y trabaja con nuestra realidad. Buscar siempre la solución más sencilla… El rasgo fundamental es la corresponsabilidad… el líder ha de sentirse vulnerable. Sabe que se equivoca. El buen líder llega sin exhibición y se marcha sin nostalgia. El problema surge cuando el liderazgo degenera en poder.

Para terminar, nos invitó a **la construcción de comunidades significativas que propongan una alternativa.**

Ser comunidades que ofrecen el don de la fraternidad. Las comunidades existen para algo. Tienen su razón de ser… El criterio para reorganizarnos no puede ser numérico. El sentido es compartir algún acontecimiento fundamental de nuestra vida y poner calidez en nuestras relaciones. Sin compartir sentimientos es muy difícil crear la comunidad – hogar.

Describió cuatro niveles para medir la calidad de vida comunitaria: **el nivel de oxígeno, la personalización del carisma, la felicidad espiritual y el sentido de envío y misión**.
Ser capaces de crear espacios sanos donde la persona puede encontrar la salud integral y sentirse impulsada a vivir una alegría vital.
Para la revitalización de la comunidad, remitirnos constantemente al carisma. Nos tenemos que interesar por el cuidado de la madurez de cada persona. El carisma no es un don que crece y se desarrolla al margen de las personas. Está encarnado en ellas. La comunidad es el espacio donde cada persona vive la realidad del carisma.
Cada comunidad tiene su especialidad. Compartir carisma no es ser iguales ni hacer todo de la misma manera. Las comunidades tienen rostro y hay que saber valorarlo. Esto no implica individualismo.

Es bueno unir felicidad y espiritualidad. No poner cara de "circunstancias" cuando tratamos temas de espiritualidad. Lo nuestro sin espiritualidad es la nada. Es vacío. Una pregunta que nos hemos de hacer con frecuencia es si Dios es la búsqueda central de nuestra vida. Si no hay crecimiento espiritual no hay vida comunitaria. Hemos de unir la alegría a la pertenencia a Cristo.

El sentido de envío y misión se experimenta con la libertad personal que es imprescindible para el seguimiento, para la pobreza, para la castidad, para la obediencia…
El sentido de envío y misión es el catalizador para medir la comunidad. Es clave para hablar de vida consagrada. La señal de que una comunidad está viva es que haya disponibilidad

El sentido de envío y misión se ha de leer desde una clave interpretativa nueva acontecida desde la comunidad que se rehace tras la pandemia para servir a un mundo herido, necesitado de fraternidad.
La necesidad que se impone es la búsqueda de aquella comunión que el Espíritu propone a los hombres y mujeres que hoy necesitan expresar en su vida que viven fraternamente en comunidad.

&&&

CONCIERTO SOLIDARIO DE MÚSICA CORAL

El día 6 de noviembre, en el auditorio Miguel Delibes de Valladolid, las junioras del juniorado internacional juntamente con la **agrupación musical Amigos de San Felipe Neri,** participaron en un concierto en el que se proponía un viaje y una necesidad.

El **viaje** era recorrer las diferentes composiciones que el sacerdote y músico Gregorio Casado Jiménez ha realizado en este último tiempo. Compuestas en el tiempo del confinamiento, quisieron ser un vehículo para mostrar los sentimientos y las esperanzas en esos momentos tan duros. Son obras religiosas, letras de himnos antiguos y poesías de místicos, armonizadas para coro mixto, llegando a cantar a doble coro o 9 voces. Son composiciones que quieren reflejar una fe y quieren ser también una aportación a la cultura musical del momento.

Y la **necesidad** era ayudar caritativamente al que lo necesita y para ello será destinada parte de la recaudación a un proyecto de la ONG "CESAL", una ONG de cooperación internacional y acción social actualmente presente en 14 países del mundo, una de las 10 ONGs con más financiación por la Agencia de Cooperación Española.

El compositor, D. Gregorio Casado, invitó a las junioras a participar en este concierto porque al igual que durante el confinamiento habían salido a cantar al balcón para animar a la gente, ahora podían seguir dando testimonio con su voz.

SOR CARMEN ROSA GARCÍA HA SIDO POSTULADA COMO PRIORA DE LA COMUNIDAD - RESIDENCIA " NTRA. SRA. DEL ROSARIO", MADRID.

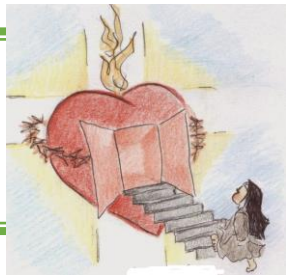

SOR BEGOÑA DE LERA HA SIDO ASIGNADA A LA COMUNIDAD DE VALLADOLID.